

**CONSULTA DESCRIPTIVA Y GRÁFICA DE DATOS CATASTRALES
BIENES INMUEBLES DE NATURALEZA URBANA****Municipio de BARCIAL DEL BARCO Provincia de ZAMORA****REFERENCIA CATASTRAL DEL INMUEBLE
002000300TM74F0001YI****DATOS DEL INMUEBLE**

LOCALIZACIÓN

DS DISEMINADOS 27**49760 BARCIAL DEL BARCO [ZAMORA]**

USO LOCAL PRINCIPAL

Industrial

AÑO CONSTRUCCIÓN

1984

COEFICIENTE DE PARTICIPACIÓN

100,000000SUPERFICIE CONSTRUIDA [m²]**240****DATOS DE LA FINCA A LA QUE PERTENECE EL INMUEBLE**

SITUACIÓN

DS DISEMINADOS 27**BARCIAL DEL BARCO [ZAMORA]**SUPERFICIE CONSTRUIDA [m²]**240**SUPERFICIE SUELO [m²]**120**

TIPO DE FINCA

Parcela construida sin división horizontal**ELEMENTOS DE CONSTRUCCIÓN**

| Uso | Escalera | Planta | Puerta | Superficie m ² |
|---------|----------|--------|--------|---------------------------|
| ALMACEN | | 00 | 01 | 120 |
| ALMACEN | | 01 | | 120 |

INFORMACIÓN GRÁFICA

E: 1/2000

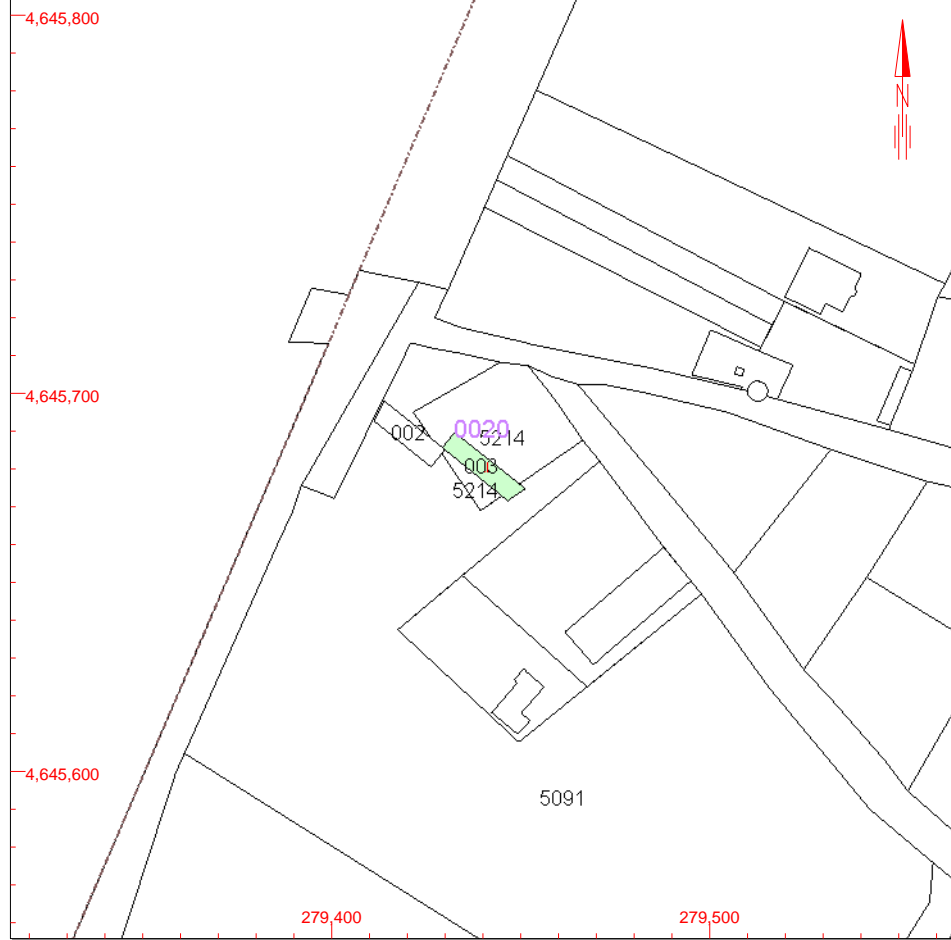

Este documento no es una certificación catastral, pero sus datos pueden ser verificados a través del 'Acceso a datos catastrales no protegidos' de la SEC.

279,500 Coordenadas U.T.M. Huso 30 ETRS89

- Límite de Manzana
- Límite de Parcela
- Límite de Construcciones
- Mobiliario y aceras
- Límite zona verde
- Hidrografía

Miércoles , 15 de Julio de 2015